

# 歯科医院 DXカタログ

Digital Transformation

# 2026

人手不足応援!

業務効率アップ!

予約  
システム



AI



レセコン・  
電子カルテ



自動清算



コミュニケー  
ションツール



情報連携  
etc



## 特集

選び方から  
インフラ整備まで

デジタルツール

# トラブル予防と

# 対策



### CONTENTS

#### 特集

デジタルツール

## トラブル予防と対策

一選び方からインフラ整備まで

1. デジタルツールが止まった！つながらない！…その時どうする？
2. デジタルツール選び4つのポイント

2 - 7

■ アイ・ティー・エス・エス(株)	8、9
■ (株)アイデンス	10、11
■ (株)アキラックス	12、13
■ (株)ヴァンガードネットワークス	14、15
■ OEC (株)	16
■ (株)ウィルアンドデンターフェイス	17 - 20
■ (株)三電社	21
■ (株)NNG	22、23
■ エンパワーヘルスケア(株)	24、25
■ (株)オプテック	26、27
■ キヤノン電子(株)	28、29
■ (株)ジーシー	30、31
■ (株)ジェニシス	32、33
■ (株)ソフトテックス	34、35
■ (株)ノーザ	36、37
■ メディア(株)	38、39
■ (株)ミック	40、41
■ (株)ストランザ	42
■ Hi クラテス(株)	43 - 50
■ (株)ヨシダ	51 - 54

## 特集

# デジタルツール トラブル予防と対策

—選び方からインフラ整備まで—

デジタルX線、口腔内スキャナー、電子予約など、歯科医院のデジタル化が進む一方で、「止まる」「つながらない」といった不調が増えています。

院内ネットワークは、今や診療の生命線！

「何をデジタル化したいか」を明確にし、段階的に整備することがトラブル予防につながります。

日本歯科新聞社 制作局

デジタルツールが止まってしまった…

どうやって選んだらいいの…？



# 1

デジタルツールが

止まった!つながらない!

…その時どうする?

## ✓ CHECK 01

### まずは再起動と接続リセット

まずは落ち着いて、再起動と接続をリセットしましょう。これだけで解決するトラブルが非常に多いです。以下の内容をチェックしていきましょう。

- ◆ 機器本体の再起動
- ◆ PC・タブレットの再起動
- ◆ ルーター/ハブの電源入れ直し
- ◆ ケーブルの抜き差し
- ◆ Wi-Fiのオン/オフ

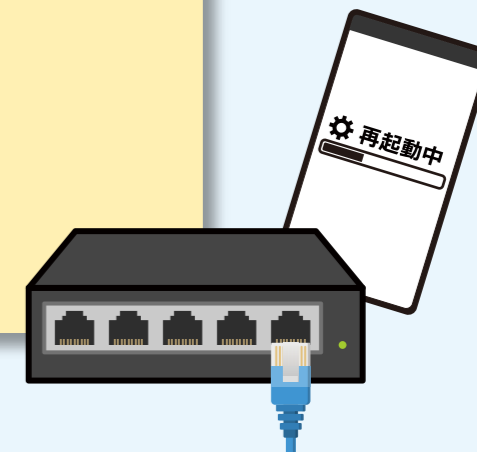

→ネットワークトラブルの  
7~8割はこの作業で復旧  
できます!

## ✓ CHECK 02

# “つながり方” そのものの見直し

“機械の故障”ではなく“つながる仕組み”が原因の可能性も。以下の内容を確認しましょう。

- ◆ Wi-Fiでつないでいる場合  
→ まずは**有線接続**に切り替えてみましょう。  
(医療機器は基本、Wi-Fiは非推奨)
- ◆ LANケーブルが古い／細い  
→ Cat5eは帯域不足の可能性が。**Cat6A**が推奨されています。
- ◆ ハブやルーターが古い  
→ ギガビット非対応だとデータが詰まりやすくなります。
- ◆ 配線経路にノイズ源がある  
→ 電源ケーブルと束ねていると不安定になりやすいので注意!

## ✓ CHECK 03

# トラブル予防のためにしておきたいこと

日常的にできる“弱電トラブル予防策”をご紹介します。

- ◆ 医療機器は基本、有線で運用
- ◆ LANケーブルは、Cat6Aを基準に統一
- ◆ ハブ・ルーターは、5年以上使ったら更新を検討
- ◆ 配線図(どこに何がつながっているか)を残す
- ◆ 新しい機器を導入する前に、インフラ要件を確認
- ◆ 電気屋さんとネットワーク技術者の役割を分けて依頼

“見えないインフラ”を整えることが、デジタル化の安定運用につながります!

# 2

## デジタルツール選び

## 4つのポイント

歯科医院のDX促進によるトラブル防止と成功のポイントをまとめてみました。



point  
01

## 目的を明確に

DXツールでは、たくさんの機能を紹介されることがあり、そもそも何のために導入するのかが、分からなくなってしまうことがあります。

## × NG例

急いでスタッフ同士の連絡ツールを整備したかったのだが、「これでもできる」「あれもできる」となり、院内のさまざまなシステムを見直さなければならなくなった。その結果ミーティングも増え、「なんでこんな苦勞をしなくちゃいけないの!?’とスタッフから不満が噴出してしまった……。

## 成功のポイント

まずは、「何のために導入するか」を院内で明確に絞り込みましょう。そうすることで導入の検討がスピーディーになり、使用頻度や負担を考慮した「効果の検証」もしやすくなります。

point  
02

## 「スタッフの負担」を忘れずに!

魅力的な機能が多い場合、経営者からすると「ひとつのツールで、メリットがたくさんある!」とお得に感じられても、スタッフからすると「覚えることがたくさんあって、私たちが大変になる!」と、ネガティブに捉えることがほとんど。

### × NG例

DXツールを導入した直後に、業務がかえって煩雑になり、不満から退職者まで出てしまった!

覚えるのが  
大変...



### 成功のポイント

ツールやサービスの提供企業との打ち合わせには**スタッフに同席**してもらい、主体的にネガティブ情報も引き出してもらいましょう。  
すでに導入した医院の事例について、必ず確認しましょう。

- 1 導入までに、どれくらいの手間と期間がかかったか(機能別に)
- 2 何に苦労したか
- 3 導入後の、現場目線の「メリット」
- 4 導入後の、現場目線の「負担」

導入の検討時からスタッフに協力してもらえば、ゴールが描きやすく、導入の苦労も自分事としてとらえ、達成感も得やすくなります。



point  
03

## 「メンテナンスコスト」に注意!

導入後、「使い方を教えてほしい」「ここを変更したい」「この機能を追加したい」といった要望が生まれてきます。そこで、思うようなサポートが受けられなかったり、高額な追加費用を請求されて驚かされることがあります。

### × NG例

ホームページの作成料は安価だったが、毎月、まとまった管理費がかかる上、内容を変更するたびにコストがかかることが分かった!



### 成功のポイント

どこまで価格に含まれるのか、他の医院では、メンテナンスコストは通常どれくらいかかっているのかなどについても、**必ず確認**しましょう。  
また、契約書には必ず目を通し、自信がなければ専門家にチェックしてもらおうもお勧めです。

point  
04

## 会社の信頼性をチェック!

デジタル関連は、浮き沈みの激しい業界です。  
会社の信頼性は、重要なポイントとなります。

### × NG例

ツールを導入後、数年たって会社がなくなってしまった。互換性もなく、また一からデータを入れ直すはめに、まさに、「安物買いの、銭失い」となってしまった!

### 成功のポイント

特に、「長く使う予定で、更新が必要なツール」を導入する場合、販売・サポート会社が長く存続しそうかどうかは重要です。多少割高に感じて、その後のことを思えば、信頼性の高い会社を選ぶこと。  
次々に開発されるデジタルツールは、信頼性の評価が難しいのですが、「**歯科での実績**」は、**必ず確認**しましょう。



# デンタルカルテシステム 「MissClerk6」と「MissClerk10」が 歯科医院の経営をサポート。

私たちアイ・ティー・エス・エス株式会社はデンタルカルテシステム開発を通じて歯科医院のIT化を推し進め、経営の合理化を支援してきました。

システム名は「MissClerk6」と「MissClerk10」。高いユーザビリティを実現する為に、長年お客様の声に耳を傾け、常にユーザー目線でシステム開発を行ってきた成果を集約したシステムです。歯科医院業務に即した幅広い機能がすべてシステムに集約されており、誰でも容易に操作できるシンプルさも兼ね備えています。受付～カルテ作成～診療～会計～レセプト処理という一連のワークフローを一括管理することで、業務効率アップ、コスト削減、サービスの向上など様々なメリットを生み出します。

これからも、医院経営に欠かすことができないパートナーとして充実の機能とサービスを提供してまいります。

## ユーザーサポート体制

導入時の操作説明はもちろんのこと、日々の業務の中での疑問点なども手厚いサポートで解決致します。営業、そしてサポート担当のスタッフがいつでも問い合わせに対応しますので、パソコン操作に慣れていない方でも安心です。また、システムのアップデートは、年間8～10回行っておりますので、常に最新の情報で業務を進めて頂くことができます。ご要望に応じて訪問してのアップデート作業も行っておりますので、お気軽にご連絡ください。



**MissClerk10** 電子カルテガイドラインの3原則に対応し、アシスト機能でより確実なカルテ作成が可能となりました。治療状況の把握だけでなくインフォームドコンセントにも役立つ口腔内情報機能等、今まで培ったノウハウを活かし更なる進化を遂げたカルテシステムです。

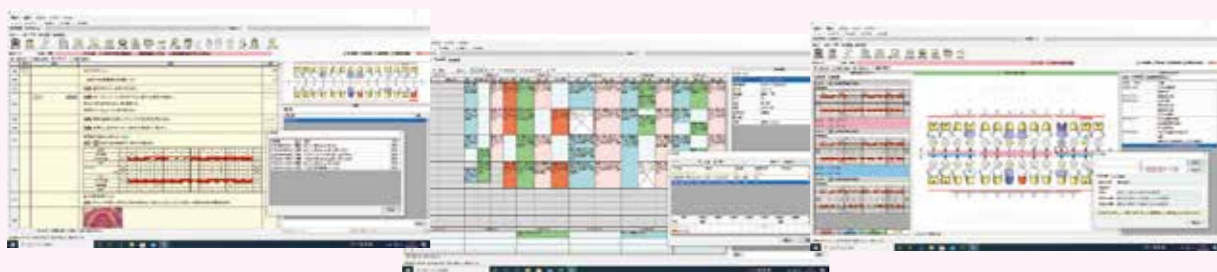

- 「真正性」「見読性」「保存性」と電子カルテの3原則に対応するため MissClerk10 には、ログオンユーザーの管理権限の設定、過去データの確認、適切なバックアップ体制等様々な機能が搭載されています。
- カルテ作成では、SOAPによるコメント入力、歯周治療入力をより簡潔にしたアシスト機能、最終補綴物を予め選択し入力を防ぐ治療計画機能によりカルテ作成を実現します。
- 口腔内情報画面では、P検査表・傷病名・補綴物状況を一元管理。歯周検査結果によって、P1～P3までを自動判別。傷病名は処置内容登録と連動し、開始日・終了日が自動で登録されます。
- 予約管理画面では、ユニット表示・担当医師表示の双方が可能。診療時間のカスタマイズ、医師・衛生士別の休日設定にも対応しています。

「スマート化」のカルテシステム…「効率」UPが大切な「時間」を生み出す。

**MissClerk6** モニタタイプに合わせて、ショートカットアイコンや受付管理ウィンドウのレイアウトを変更できるので、画面の領域をより有効活用できるようになりました。また、保険者番号や高額療養費等の患者情報変更に対しては、便利な「アシスト機能」を搭載。「レセプト/集計」業務に必要な機能をまとめた専用ウィンドウや、歯周病検査の比較説明用文書などのOUTPUTも強化しています。



## PanoACTとの斬新なリンク

MissClerkでは高性能・高画質のデジタルパノラマレントゲン「PanoACT」と連動する機能を追加。カルテデータとレントゲン画像を一元管理する事ができます。カルテシステム上で撮影部位ごとにデンタル画像を管理できるため、症状経過の確認も簡単に行えます。カルテ作成やインフォームドコンセントにおいて、より便利になります。



## 院内のIT化を推進する拡張性

MissClerkの基本コンセプトは、拡張性を持つオープンシステムであること。例えば、各社が開発したデジタルX線システムと連動させることや、画像管理・自動釣銭機システムなど、医療業務の情報化や効率化を推進するため、様々なシステムとリンクさせることも可能となります。その拡張性で、院内IT化を推進していきます。



**ITS'S**

アイ・ティー・エス・エス株式会社

<http://itss-corp.jp/>

MissClerk6 MissClerk10



本社 〒150-0011 東京都渋谷区東 3-25-11  
TOKYU REIT 恵比寿ビル3F  
TEL : (03)6418-0701 FAX : (03)6418-0705  
E-mail: itss@basil.ocn.ne.jp

長崎支店 〒850-0037 長崎県長崎市金屋町6-13  
Colina島2F  
TEL : (095)832-2778 FAX : (095)832-2807  
E-mail: itss\_nagasaki@iwa.bbq.jp

沖縄支店 〒900-0003 沖縄県那覇市安謝1-12-9  
カスティージョ・プランコ 302  
TEL : (098)860-0190 FAX : (098)860-0191  
E-mail: itss\_okinawa@fj8.so-net.ne.jp

電子カルテシステム

# ProSeed AR

プロシード エーアール

電子カルテによる ECO な  
歯科医院を目指してみませんか？

“診療と時間と健康への貢献”をコンセプトに  
進化し続ける『プロシードシリーズ』。  
電子カルテによるペーパーレスソリューションは  
院内の業務効率向上に貢献します。

最少ステップかつ柔軟な「操作性」と  
データの「見読性」が電子カルテの鍵です！

真正性 見読性 保存性 電子カルテの  
3要件に対応

## 01. スムースな入力操作

発想を逆転した「マウスを動かさない」ポインタの自動誘導、  
1つのキーで入力できる「ワンステップキー」、「SOAP 入力」等  
の充実した機能が、最少の入力操作を可能とし、時間と労力とス  
トレスを最少にします。

## 02. 診療に役立つ「見読性」

一画面表示とデータビュー機能により、「紙カルテ」に代わる患  
者さんの情報を瞬時に「画面確認」できますので、治療前の確認  
やスムーズなカルテ入力に貢献します。

データビュー機能：カルテ一覧表示・補綴物管理・歯周状況・申し送り事項

## 03. トータルな合理化の実現

患者さんからの Web 予約、歯周検査、画像データの共有や精算  
機・釣銭機等の会計処理、訪問診療や介護保険への対応等により、  
院内の事務処理を迅速に行います。

## 04. 安心のメンテナンスとサポート体制

通信機能を活用したバージョンアップ、Web カメラを活用した画  
面対話型のリモートサポート、高い問題解決率で好評のコールセ  
ンターが安心してご使用いただける大きな要素です。

## 05. 月額料金制度

常に最新のソフトが利用できますのでソフトの買い替えは必要あ  
りません。長期割引制度で医院経営にも安心です。費用がかさむ  
開業時にもお勧めです。



補綴物管理…患者さんの口腔内の状況を表示



歯周状況…管理画面で治療内容をガイド

	ワンステップ キー		マウス ポインタ 誘導
	SOAP入力		縦覧点検機能
	画像リンク・ 保険証リーダー・ タブレット 入力等対応		保険証 スキャナー
	治療計画・ 経営管理		介護保険対応
	データ バックアップ クラウド対応		オンライン請求 ・資格確認

アイデンスは、『診療』と『時間』と『健康』への貢献をめざした製品を提供いたします。

**ID 株式会社 アイデンス**

<https://www.idens.com> <https://hanonet.co.jp>

コール  
センター **0120-506-477**

■本社：〒540-0036 大阪市中央区船越町1-6-6 ODC 天満橋ビル2F  
TEL：06-6910-9870 FAX：06-6910-9872

■全国11拠点で強力サポート ●支店：札幌・仙台・東京・名古屋・大阪・  
広島・福岡 ●営業所：長野・金沢・岡山・長崎

# AQUILAX11 GRIT

## サブカルテ/予約/画像情報をクラウド上でデジタル管理する

Being Tomorrow  
株式会社 アキラックス

『アキラックス11GRIT』は、サブカルテ/予約管理/画像管理機能を搭載し、医療DXを進める医院にとって、コストパフォーマンスに優れたオフィス環境をご提供いたします。

※『アキラックス11GRIT』は、歯科総合管理システム『アキラックス11』とクラウドアプリ『GRIT』のバンドル版製品です。

### ● 医院独自の「テンプレート」運用

治療計画書など治療関連書類も医院独自仕様で「テンプレート」化し、デジタル管理を行うことができます。  
(サブカルテ機能)



●クラウド上の患者データ自由自在  
クラウド上で管理される患者ごとのデータ(レントゲン画像/口腔内画像など)は、インターネット接続環境下であれば、いつでもダウンロード/アップロードが行えます。(画像管理機能)

### — 受付支援機能 —

- CTI
- LINE 連携
- Web 予約
- SMS 通知
- 診察券アプリ

### ● チェアサイドで次回予約の流れ

チェアサイドで次回予約をスムーズに行う業務フロー実現。『GRIT』アプリケーションの予約管理は、ドクター、受付スタッフの作業効率UPに揺るぎなく貢献します。(予約管理機能)

### ● 「基幹システム」とのフル連動

複数ベンダーにより構築されたシステムとは異なり、『アキラックス11』を基幹システムとする『GRIT』は、その操作性において優れています。

## クラウド GRIT

現在使用中の「紙サブカルテ」をフォーム化し、コメント入力/手書きメモ追記が行えます。もちろん診療画像の貼付けも可能となり、院内のペーパーレス化を更に推進できます。

### ● フォーム化部品

自医院独自フォーム作成時、「チェックBOX」「セレクトBOX」「ラジオボタン」などを自由にレイアウト配置することができます。また、日付入力に関して、ポップアップするカレンダー画面から入力可能な「日付ピッカー」部品も備わっています。

●手書きでメモ・描画など追加  
フォーム化したテンプレート文書上に、手書き文字・挿絵などを「専用タッチペン」で書き込むことができます。

### ● 診療画像貼付け

レントゲン・口腔内画像などを「サブカルテ」上の自由な位置に貼付けレイアウトすることができます。また、貼付けた画像に対して、メモ・描画などを上書きすることができます。

### ● カラーピッカー機能

手書きメモ・描画書き込みには、ペン描写の色・太さなどを自由を選択することができます。

### ● 患者氏名欄は自動表示

『GRIT』ドライブ上のデータは、患者単位に管理しています。そのため、各テンプレートの患者氏名欄は、自動表示となります。

### ● ペーパーレス化の更なる推進

自医院で現在使用中の紙ベースの定型文書をテンプレートとしてフォーム化する代行サービス(有料)を用意しています。

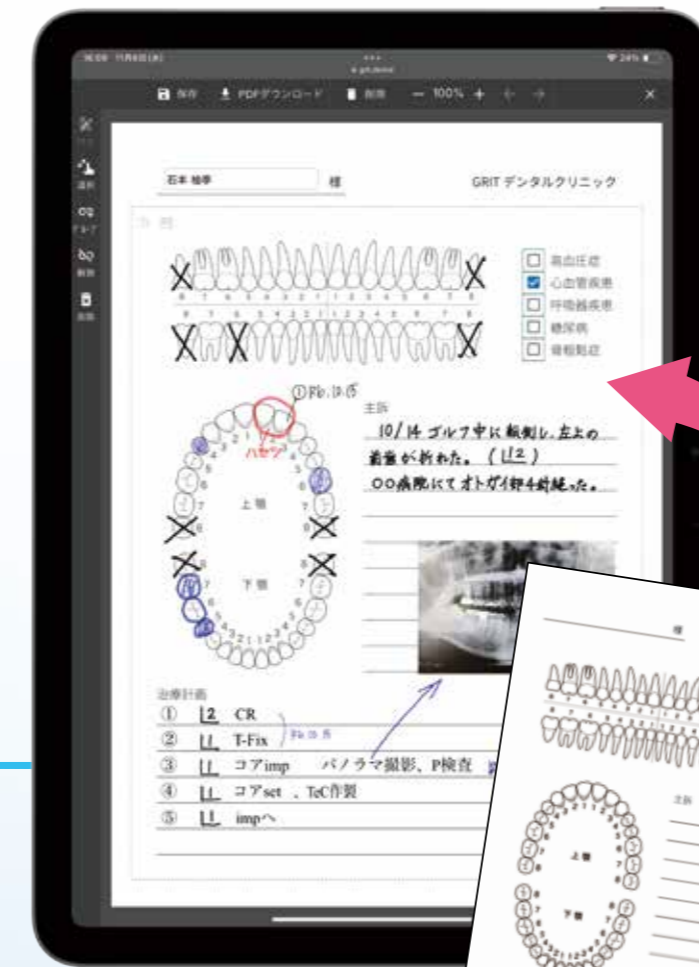

PDF

## スタッフ間の情報共有もスムーズに 「サブカルテ」自由度99.8%



## 自動電話機能を標準搭載!!

クラウド+オンプレミス機能融合により、  
高速なレスポンス+インターネット障害時  
でも利用可能な安全性を実現

患者様カバー率ほぼ

# 100%を実現!!



## 連携強化!!

ハイブリッド予約システム

# デンタルアクセス

## PICK UP

- LINE・スマホアプリで診察券機能に対応!!
- LINE・電話音声・スマホアプリ・SMSの自動連絡機能搭載!!
- 診療予約・リコール業務からスタッフを開放!!
- ネット予約以外にも **24H** 電話自動予約に対応!!

全国各地のデンタルショーにてご体験いただけます

www.dental-access.jp

デンタルアクセス

検索

デンタルアクセス  
**DENTAL ACCESS**

## LINEでの新連携



### New 01 診察券

診察券としてご利用いただけます。  
LINEのトーク内にQRコードを表示させて受け付け  
いただくことで受付業務の自動化ができます。

### New 02 予約管理

次回の予約日時を確認することができます。  
トーク形式で予約日時の登録・変更・取消できます。

### 03 お知らせ

予約日時や定期健診のお知らせなど、ご要望に  
合わせてLINEへ通知することができます。

## 診療予約・リコール業務 からスタッフを開放

患者様からの電話予約受付業務、患者様へのリコール  
業務は、デンタルアクセスをお使い頂く事で自動化が  
可能です。  
スタッフの負担を大幅に改善する事が出来ます。

## LINE・SMS更には アプリPush通知・電話音声の 自動連絡機能搭載!!

LINE・SMS更にはアプリPush通知・  
電話音声の自動連絡機能搭載!!  
患者様ニーズに合わせた案内が可能です。  
WEB予約だけでなく電話自動予約にも  
対応しており、老若男女ほぼ100%の  
患者様をカバー致します。

## 回線障害や機器故障に 強いハイブリッド システム

多くの予約システムは、インターネット接続が必須なので、  
ネット障害が起きた時には予約業務に支障がでる事が考  
えられます。  
デンタルアクセスは、安全性の非常に高いハイブリッド  
システムを採用しているため、ネット障害時にも予約業務に  
支障が出る事はありません。

お気軽にお電話ください

フリーダイヤル  
受付時間/10:00~18:00(土・日・祝日は除く)

0120-877-567

V Networks  
**Vanguard**

株式会社ヴァンガードネットワークス  
電気通信事業届出番号 J-16-378

札幌本社 / 〒060-0005  
東京支店 / 〒101-0025  
名古屋営業所 / 〒455-0831  
福岡営業所 / 〒815-0033

札幌市中央区北5条西6丁目1-23 第2北海道通信ビル7階  
東京都千代田区神田佐久間町1丁目11 産報佐久間ビル5階  
名古屋市港区十一屋1丁目47  
福岡市南区大橋1-20-19

TEL. 011-223-0111  
TEL. 03-3526-5055  
TEL. 052-389-5667  
TEL. 092-557-2020

事業継承

経営改善

新規開業

開設している病医院を  
廃業することなく存続させたい方へ

病医院経営を改善したい方へ

開業準備でお困りの先生へ

# 街の歯科医院に支持され、 大学病院・総合病院にも信頼される 理由があります!!

それは、運用を考慮した特徴があるからです

- |   |                        |   |                         |
|---|------------------------|---|-------------------------|
| 1 | 診療現場を重視した<br>電子カルテシステム | 1 | 電子カルテシステムで<br>患者登録、診療入力 |
| 2 | 多彩な医科歯科連携              | 2 | あらゆるカルテ用紙<br>に対応        |
| 3 | 入院請求も対応                | 3 | 訪問・介護保険請求も<br>標準対応      |

## 2つの実力派!

### 導入規模や目的に合わせてご提案します

maxHOS+ 大学・総合病院向け  
医科と歯科を連携し  
業務の効率化を実現

TDM maxV 多機能歯科電子カルテ 歯科医院向け  
院内の多様な業務を  
トータルにサポート

総取扱元 **OEC株式会社** <歯科ソリューションG>

東京支社	〒108-0014	東京都港区芝5-13-18	TEL 03-3457-6666
大阪支社	〒541-0041	大阪府中央区北浜3-5-22	TEL 06-6229-3667
岡山本社	〒700-0901	岡山市北区本町6-36	TEL 086-231-8770

## 直感的に分かる! FLEXシリーズに 電子カルテが新登場



### FLEX e-Karte

### FLEX NEXT-Pro



株式会社 ウィルアンドデンターフェイス



選べる2種類から院内連携を強力サポート

## 1. 予約システム

予約管理を電子化したい医院向け  
『予約機能』

- ・患者様の予約を一目で把握
- ・スタッフ別・チェア別など医院に合わせてカスタマイズ
- ・次回以降の予約管理、予約確認メール機能あり
- ・リライトカードリーダー(別売)対応



予約管理は紙ベースの医院向け  
『簡単アポ帳』

- ・当日来院予定の患者様を一覧表示
- ・院内スタッフの連携を強化



治療計画を保険算定のルールに合わせて可視化

## 2. プラン入力

- ・歯科医師の「どの部位に対して、いつ、何をしたか、今後何を予定か」をスタッフ全員で共有できます
- ・プランに沿って入力することで、患者様ごとに治療の進行状況をわかりやすく管理することができます
- ・算定ミスを防ぐことができるので、保険請求について安心してお使いいただけます



## 3. カルテ作成

- ・カルテ画面の左側に口腔内の状態を配置することで、入力内容をカラー断面図で視覚的にチェック
- ・初診時からの治療経過をスクロールで縦覧できる機能や当月内の平均点を素早く計算する機能も搭載



次回の治療費がすぐわかる

## 4. 治療費概算機能

患者様とのコミュニケーションツールとして、患者様には安心感を与え、医院においては未収金防止にも

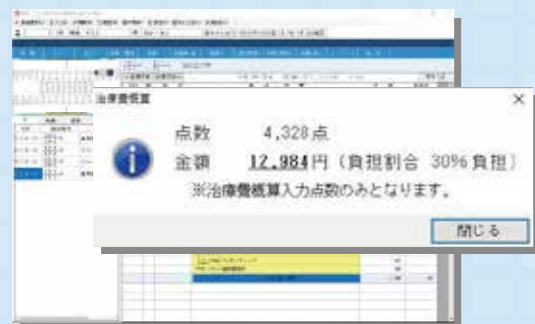

電子カルテのガイドライン対応

## 5. 電子カルテ (FLEX e-Karte)

### 医院が抱える課題



【紙カルテ】

- ・保管スペースが増加
- ・誤印刷、紛失、破損
- ・火事や自然災害のリスク



【電子データ】

- ・ハードウェアの故障、データ損失
- ・地震や水没などの自然災害
- ・コンピュータウイルスやサイバー攻撃

### 電子カルテのガイドラインへの「FLEX e-Karte」の対応

#### ① 真正性

システム面での対策をさらに強化



- ・ID管理機能でカルテの入力者または確認者の識別と認証が可能
- ・カルテシステムにアクセスする担当者ごとの機能を制限
- ・カルテの作成、追記、訂正等の更新情報を保存

#### ② 見読性

「FLEX e-Karte viewer」を搭載



- ・「FLEX e-Karte viewer」はアプリまたはブラウザに対応。Windows専用アプリのほか、ブラウザ (Edge/chrome/safari) でも使用可能
- ・ハードウェアの故障やシステム障害など不測の事態にも、カルテの閲覧や印刷が可能

#### ③ 保存性

ハードウェア・バックアップ機能の強化



- ・院内のカルテサーバーは RAIDによりシステム障害があってもいち早く復旧可能
- ・バックアップを院内と遠隔地でそれぞれ行うことでより強固にデータを保護
- ・遠隔地のクラウドバックアップは3省3ガイドラインに準拠しており、外部からのサイバー攻撃や自然災害が発生した場合でも安心

### 「FLEX e-Karte」導入のメリット



入力は通常通りなので導入が簡単



紙カルテの事務作業を軽減



紙・インクなど経費を削減



ブラウザ対応によりスタッフ間で情報共有

# デジタルサイネージ活用で歯科経営を強化!

設置工事・保守料も無料

全システム初期費用 **0円**です!

表へ向けて動画による印象的な歯科プロモーション!  
来院数アップに大きく貢献します。



屋内スタンド型



屋外スタンド型



ガラス越し



屋外壁面



チェアサイドで



言葉では  
言いづらい事も  
映像なら

待合室で



プロモパッド



説明もれも  
なくなり  
スタッフの説明も  
統一化  
されます

呼び出しシステム



タッチパネル

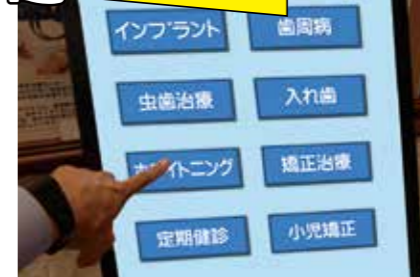

外向けLED



映像ソフト制作から設置工事メンテナンスまでトータルにサポート!

株式会社 三電社 promsign  
はい! サイネージ  
0120-81-3172

本社: 千661-0001 兵庫県尼崎市塚口本町3-2-18  
(代)06-6421-7439 (FAX)06-6421-0694  
東京営業所: 千103-0014 東京都中央区日本橋蛸殻町1丁目33-4  
10:00~18:00(木曜日、第二・第三日曜日 除く)

無料出張デモ実施中!

事例動画アップ中!

http://sanden-display.com/

三電社

検索



## 機能一覧

	e-Karte	NEXT-Pro
電子カルテ用ID管理機能	○	○
e-Karte viewer運動	○	○
削除記録表示	○	○
遠隔地バックアップ ※1	○	○
予約管理	○	○
簡単アポ帳	○	○
治療費概算機能	○	○
診察入力(治療プラン入力)	○	○
薬剤・マスター検索機能	○	○
患者付加ポップアップ機能	○	○
インフォメーションパー	○	○
伝言機能	○	○
P検査	○	○
カルテ作成機能	○	○
デジタルX線接続 ※2	○	○
予約ソフト連携 ※2	○	○
画像管理	○	○
患者管理	○	○
保険者辞書	○	○
薬剤情報提供機能	○	○
自費見積書作成機能	○	○
リライトカード機能	○	○
各種指導管理文書	○	○
各種帳票作成機能	○	○
明細付領収書発行	○	○
医療明細書印刷	○	○
エラーチェック	○	○
エラーチェック内容詳細説明	○	○
縦覧点検	○	○
レセプト集計・発行	○	○
電子レセプト(媒体請求)	○	○
電子レセプト(オンライン請求)	○	○
紙レセプトチェック	○	○
電子レセプトチェック	○	○
オーバーレイ印刷	○	○
総括表	○	○
地方特殊公費用紙印刷	○	○
患者検索機能	○	○
リコール機能(ハガキ・ラベル印刷、メール送信)	○	○
領収書まとめ発行(医療費控除用)	○	○
分割請求管理	○	○
預かり金・未収金管理	○	○
現金出納帳	○	○
経営分析	○	○
統計分析	○	○
分院処理	○	○
LAN対応	○	○

## 多彩なオプション機能

### 1.訪問介護オプション

- ・訪問先にカルテを持ち出して入力が可能
- ・保険診療から介護保険までまとめて入力できるので効率的
- ・施設単位で患者様ごとの請求書等の作成が可能
- ・介護保険の電算請求に対応

### 2.保険矯正オプション

- ・「保険矯正」の治療計画作成からカルテ・レセプト作成まで可能
- ・治療プランで矯正治療を計画的に行えます
- ・矯正専用指導文書の作成も可能

### 3.自動釣銭機・精算機連携

- ・領収書に会計情報をバーコード印刷することで、各種の自動釣銭機・精算機との連携がスムーズに行えます
- ・自動釣銭機・精算機の導入により、現金管理業務の効率化や負担軽減、セキュリティの向上につながります

### 4.パットとPro (Windows版タブレット対応)

- ・タブレットパソコンを活用した患者様への説明など、1台4役
- ・「P検査」衛生士さんが検査表を簡単に入力でき作業の負担軽減
- ・「画像」絵や文字を書くこともでき、わかりやすく治療の説明が可能
- ・「予約」どこでも次回のアポと治療予約を確認でき、予約可能
- ・「診療確認」入力したカルテ内容を院長室や医局でも確認が可能

### 5.患者コール表示オプション

- ・電話着信と同時に患者様の患者情報をパソコン画面に表示
- ・患者様との電話対応がスムーズにでき、顧客満足度の向上に

### 6.自費診療オプション

- ・自費見積りや契約書の作成が可能
- ・見積り内容を治療計画として登録することで、見積りどおりの診療・カルテ作成が可能

### 7.保険証リーダーオプション

- ・保険証を専用スキャナーで読み取り、患者登録にそのまま利用可能

### 8.オンライン資格確認連携

- ・オンライン資格確認システムと連携することで患者登録や保険証確認の負担軽減。

※1. AOSデータ株のサービスです。  
※2. 接続メーカーにより、別途費用がかかる場合があります。  
※3. 本ソフトウェアは、Windows10Pro 64bit 対応です。

資料請求、無料お見積りも承ります。各種お問い合わせください。

**W&D SINCE1986**  
株式会社 ウィルアンドデンターフェイス

本社 千169-0072 東京都新宿区大久保2-4-12 新宿ラムダックスビル2F  
TEL 03-5273-6791(代) FAX 03-5273-6127  
大阪営業所 千542-0081 大阪府大阪市中央区南船場2-12-10 ダイゼンビル6F  
TEL 06-6251-4011 FAX 06-6251-4012

デンターフェイス 検索 <https://denf.co.jp>

歯科医院  
DX化

自動化を推進して  
適材適所の人員配置を

PLUM STAND PS-6  
自動受付精算システム

歯科医院のための

# 自動精算機

会計処理  
だけでなく、  
患者さまへの満足度  
アンケート等にも  
使えます！



## 紙幣 / 硬貨 全金種循環式の自立型精算機

- 高額紙幣の払い出し、1円単位の端数が発生する会計も可能。
- 紙幣は30枚/硬貨は50枚一括投入可能で、自費診療などお支払い金額が高額な会計や煩わしい硬貨の投入もスムーズ。
- 自動精算機の扉を開けずディスプレイのタッチで売上の出金可能。締め作業や両替作業の効率化、時間短縮に。

## QRリーダー端末搭載、マルチキャッシュレス端末搭載可能

- QRコードリーダーが搭載。診察券や診察券アプリのQRコード読み取りなどに利用でき、顧客の利便性の向上に。
- マルチキャッシュレス決済端末を搭載することでクレジットカード決済、QRコード決済、電子マネー決済が可能。

## 防犯カメラ標準装備

- お会計時の動画録画機能付きで会計トラブルの防止、クリニックの安全管理にも。

## 歯科医院 DX化

精算機、受付機、レジの活用で精算業務をDX化。スタッフは対面によるきめ細やかな患者対応に専念でき、効率化と患者満足度を高め医院経営を再構築します。

POINT1

待ち時間を減らし、  
お客様のストレスも軽減！

- セルフ入金
- 会計待ち時間の短縮
- 自動釣銭機 5種類
- 診察ごとの満足度調査
- 他社の診察券アプリとも連携

診察後の会計までの待ち時間は患者様がもっともストレスを感じる時間でもあります。PLUM STANDは20社以上の医療会計システム（レセコン）と連携してセルフ精算を可能にしました。

POINT2

DX化で  
院内の業務効率アップ &  
お客様のストレス軽減

- アプリによる診察券の集約
- 保険証や連絡先の変更を確認
- 患者様の体調や薬の変化を確認
- スムーズな受付
- アンケート収集

月に一度、保険証の確認画面が表示されるので、保険証の確認漏れを防止できます。また、患者様の体調や薬の変化などの情報も知ることができるので、安心・安全の治療に役立ちます。

POINT3

安心の  
アフターフォロー

- 受付経験者による万全のサポート
- お電話でのお問い合わせ対応
- LINEを活用したサポート
- メンテナンス担当者の派遣  
（※現地対応が必要な場合）

導入時のセミナーや訪問サポート、導入後のお問い合わせ対応などのアフターフォローも万全です。LINEを活用したサポートもしており、トラブル時などは写真や動画を踏まえて対応しております。

自動精算機導入で、待ち時間を減らし、  
お客様のストレス軽減と業務効率化を同時に叶える

IT導入補助金  
のご相談も承ります！

PLUM STAND  
PS-6  
最新モデル



全金種使用可能、一括投入可能  
防犯カメラ付きの最新モデル！

### 全金種循環式の自立型精算機

高額紙幣の払い出しや、1円単位の端数が発生するお会計の精算も可能です。

### 硬貨50枚、紙幣30枚を一括投入可能

自費診療などお支払い金額が高額な会計や、煩わしい硬貨の投入もスムーズに行うことができます。

### 自動精算機の扉を開けずに売上の出金可能

ディスプレイのタッチによる出金が可能なため、締め作業や両替作業の効率化、時間短縮に繋がります。

### 防犯カメラ標準装備

お会計時の動画録画機能付きで、会計トラブルの防止やクリニックの安全管理にもお役立ていただけます。

OPTION  
サイネージ



サイネージ取り付けによる2画面表示もオプションで選択可能。クリニックからのお知らせやおススメの商品情報等を表示することができます。

プリンター：80mmサーマルプリンター 筐体色：白 ※前面パネル部分の色の変更はオプション可能です 通信：有線LAN（イーサネット規格）  
業務アプリケーション接続：業務処理機能・自動精算機能（領収書発行、明細書発行、処方箋引換券発行）・管理機能（日時・期間集計・業務管理機能） 無停電電源装置：あり  
磁気カードリーダー：JISS III ISO1 ISO2 自走式磁気カードリーダー クレジット・電子マネー決済機能：あり（別途決済会社との契約が必要） サイドバーテーション：なし

## 自動精算機仕様比較表

（歯科医療従事者評価システム：特許第 6482598 号）  
弊社が取り扱う精算機に関して、すべてPSEマークの表示を行っております

PLUM STAND  
活用例はこちらから▶▶

筐体	PS-3	PS-3 plus	PS-4	PS-5	PS-6	PLUM REGI
サイズ(mm) (幅×奥行×高さ)	440×400×1780 (ベースの奥行：500)	440×400×1780 (ベースの奥行：500)	400×310×670 (モニター除く)	385×345×430 (キュービック) 530×345×430 (L型)	530×780×1450 (キャッシュレス端末部除く)	硬貨部 260×530×122 紙幣部 220×530×122 (モニター除く)
重量	約80kg	約150kg	約25kg	約34kg(キュービック) 約36.5kg(L型)	約120kg	硬貨部 約17kg 紙幣部 約14kg
1円5円	使用不可	使用不可	使用不可	使用可能	使用可能	使用可能
還流紙幣	1000円札のみ	全金種可能	1000円札のみ	×	全金種可能	全金種可能
硬貨投入枚数	1枚ずつ	1枚ずつ	1枚ずつ	一括投入可能	一括投入可能	一括投入可能
紙幣投入枚数	1枚ずつ	最大20枚	1枚ずつ	1枚ずつ	最大30枚	最大30枚
サイネージ	表示可能	表示可能	表示不可	表示不可	表示不可 (オプションで表示可能)	表示不可 (オプションで表示可能)

ご購入・  
お問合せ先



☎03-6380-3818

〈受付時間〉9:00～17:00 〈定休日〉土日祝  
E-Mail: plum@nng.ai



詳しくはお問い合わせください

# 歯科医院さまのWEB戦略はEPARK歯科にまるっと!お任せください





今すぐ行ける  
歯医者さんを探す

エリア 駅 医院名 治療内容など

検索する

## EPARK 歯科メディア

年間アクセス**1億回!** 日本最大級の実績を誇る  
歯科医院さまの検索・予約サイト

年間WEB予約数  
**約300万件**

電話バナークリック数:約94万回

累計WEB利用者数  
**約755万人**

年間利用者数  
**約200万人**

累計掲載数  
**約2.4万医院さま**

掲載料固定  
月額**2万円**  
従量課金

※1) 2025年10月時点の国内歯科医院約66,000件のうち、約10,000件がEPARK歯科サービスを利用していることを根拠に記載  
 ※2) 2024年1月~12月実績 ※3) 2015年3月~2025年12月実績 ※4) EPARK歯科メディアのページ制作件数(2026年1月時点)

## EPARK 歯科の強み

### 主要検索キーワードで上位表示

行ける歯医者さんを探している、  
“来院意欲の高いユーザー”との接点を創出

情報収集の主流はポータルサイト

店舗を探す際にポータルサイトを利用する人の割合

「ある程度」までを含めると **約92%**

- 必ず .....11.9%
- 大体 .....41.7%
- ある程度 ...39.3%

主要検索キーワード  
「市区×歯医者」「駅×歯医者」で  
EPARK 歯科は**検索結果の中で上位に表示**

市区	人口数上位100市区のうち
当社	<b>64</b> 市区
A社	33
B社	2
C社	1

駅	人口数上位100駅のうち
当社	<b>94</b> 駅
D社	6
E社	0
F社	0

### 会員基準を活かした情報発信

医院さまの情報を増え続けるEPARK会員に発信!

EPARK会員数は**5,960万人!**  
会員データに基づく情報発信で、歯科受診を促進

2023.09 5,000万人突破

2024.11 5,500万人突破

2026年3月時点 **5,960万人**

検索順位や広告環境に左右されにくい構造を実現

年齢・性別・家族構成・利用時間など **会員データ**

ターゲットを絞った **効果的なアプローチ**

※5) 公正取引委員会「飲食店ポータルサイトに関する取引実態調査報告書 2020年10,000人を対象に調査」を加工して作成  
 ※6) 2024年1月1日~11月30日 全国の人口数 上位100市区をGoogleキーワードプランナーで計測 ※7) 2024年1月1日~11月30日 全国の乗降者数 上位100駅をGoogleキーワードプランナーで計測

## 既に他社の台帳をご利用中の歯科医院さまへ

### 現在、歯科医院さまでご利用されている台帳でEPARK歯科メディアの連携が可能

株式会社ストランザ Apotool&Jax	株式会社Dentalight ジニー	株式会社NNG PLUMCONNECT	株式会社USEN-ALMEX ALMEX plus	株式会社ビスケス P SCES APO
株式会社ジェニシス DentNet	株式会社メドレー DENTIS melmo	日本ビスカ株式会社 V-apo Mr.WEB予約V	株式会社ナルコム ApoDent	株式会社ヨシダデンタルシステム e-Apo PRO3

## サービスのご案内 デジタルでつなぐ歯科医療の新しいカタチ

### EPARK 歯科メディア 歯科医院検索・予約サービス

患者さまと医院をつなぐ、出会いのきっかけに

- ★全国約**6.7万件**\*1の歯科医院情報を掲載
- ★検索・予約プラットフォームで患者さまと医院をマッチング
- ★会員基盤を活かし、幅広いユーザーにリーチ

### EPARK 歯科台帳 予約システム

台帳で蓄積された患者データを活かし、次回来院につながる仕組みを構築

- ★リコール・リマインド・お知らせの一斉メール配信に対応
- ★予約データをレポートで可視化し、分析に活用
- ★「Google予約」に対応 Reserve with Googleとの連携を開始

### クリニックMEO Googleマップ対策

歯科業界を知り尽くした 私たちだからできる歯科専門MEO対策

- ★情報整備から口コミ対応、定期サポートまで**一括支援**
- ★EPARK 歯科メディアでの口コミ返信累計約50万件\*2の実績をもとに代行
- ★**コストを抑えた**効率的な対策を実現

### LINEサービス LINEを活用したサービス

手間のかかるLINE運用も、初期費用1万円から手軽にスタート

- ★新規獲得からリピート促進までEPARK 歯科×LINEで実現
- ★日本人口の約80%\*3が利用するLINEで予約・リマインドまで完結
- ★開設から運用までサポートし**患者接点を強化**

### クリニックスタイル ホームページ制作

初期費用0円で、ここまでできる。医院さまの魅力を“伝わるカタチ”に

- ★初期費用**0円**から始められる歯科医院専門HP制作
- ★制作実績約24,000件\*5、**医療広告等ガイドライン**にも対応
- ★撮影・取材込み! **豊富なデザインパターン**で医院の魅力を表現







※1) 2025年6月時点、国内歯科医院約67,000件を掲載 ※2) 2025年3月時点  
 ※3) 総務省統計局「人口推計」(2025年8月20日公表)の日本人口 1億2,340万人 に対し、LINEヤフー株式会社が公表しているLINE月間利用者数 9,900万人 を基に算出(概算値) ※4) 2026年3月時点  
 ※5) EPARK 歯科メディアの制作 約2.4万件、ホームページ制作 約0.1万件(2025年8月時点)



エンパワーヘルスケア

お気軽にお問合せください!

サポートセンター  
**0120-981-354**

お問い合わせ時間:平日9:00~17:00  
※土日祝日及び弊社休業日を除く

お問い合わせフォーム  
は右のコードをスキャン



# 歯科の流れを、ひとつに。

AI搭載型電子カルテ / 自動精算機 / iPadカルテ / WEB予約

AI搭載型電子カルテプラットフォーム

## Opt.one3

AIを搭載した歯科医院向けの電子カルテプラットフォーム”Opt.one3”

Opt.one3を中心に、受付・診療・会計・再診予約まで、院内のあらゆる業務フローを一元的にサポートします。各種AI機能により業務効率と診療品質の向上を実現し、日々のオペレーションをよりスムーズに。さらに、iPadカルテ「さくっとOne」を活用することで、チェアサイドで直感的にカルテ入力が可能となり、診療の流れを止めることなく記録が行えます。加えて、自動精算機との連携により会計業務も効率化され、患者様の待ち時間短縮にも貢献。WEBアポイント機能により、更に計画的な診療スケジュールの運用を実現します。院内全体のデジタル化を支え、これからの歯科医院経営を力強くサポートします。

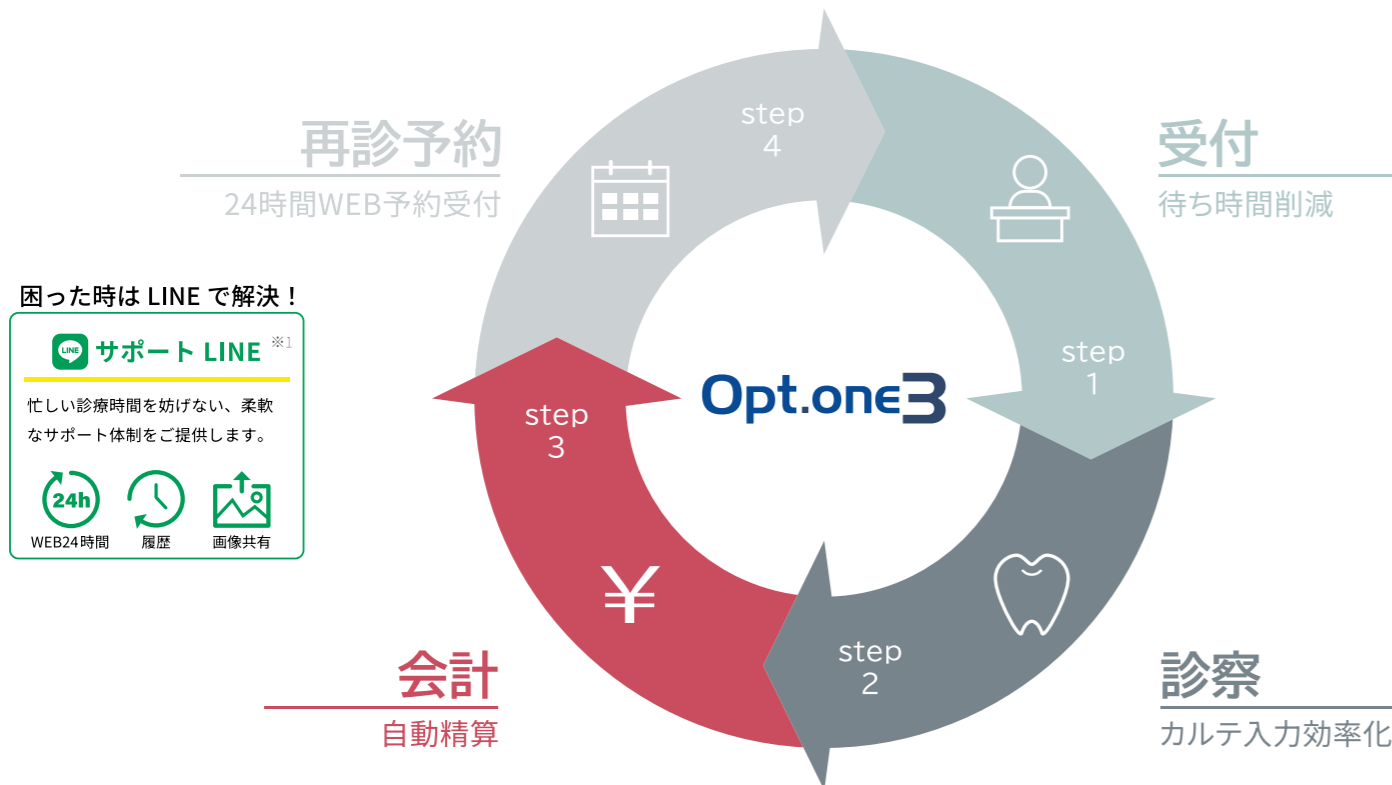

OPTech Presents  
**AI SUITE**

\ 診療に考える余裕を。先進のAIが先生とスタッフの業務をスマートにサポート。 /

## 歯科特化型 生成AIシステム

特許取得済 (特許第7501883号 他多数)

04 SOAP

「書く」時間を「向き合う」時間へ。  
AIが会話からSOAPを自動生成。

07 紹介状

連携をもっとスピーディーに。  
充実の紹介状が、わずか20秒\*2で。

10 サマリー

過去の記録を瞬時に把握。  
最適な提案が、患者さんの「納得」を生む。

※2 通信環境により異なります

受付 再診予約

レセコンと電子カルテ一体型のWEB予約システム

### WEBアポイント



電子診察券対応

- ✓ 24時間どこからでも予約が確認できる
- ✓ 歯科医院から通知ができる
- ✓ 患者さんが好きな時間・場所からスムーズに予約がとれる
- ✓ 医院のシフト管理ができる

診療

iPadカルテ

### さくっとOne

楽に、話す、書く



✓ AI  
AI SUITE®と連携



✓ 低コスト  
iPadを導入するだけ



✓ 時間短縮  
チェアから離れず入力



✓ 手書きメモ  
自由に書けるメモ機能



✓ 簡単入力  
iPadでカルテ入力が可能

受付 会計

受付 × 呼出 × 会計 × 発注

### One.Pay Advance

ぜんぶ、これ一台。



- ✓ 日々発生する煩雑な受付業務の問題を解決
- ✓ 環流式精算機のため現金入替えほぼ不要
- ✓ 院内の受付、診療、会計、診療後の日計処理までの全てに対応

先生のご都合に合わせて、対面でもオンラインでも無料で実機をお見せします。補助金のご相談や、詳細な製品カタログの請求もこちらから。



24時間WEB受付窓口はこちら

保険証・カード・紹介状・手書きメモ・問診表・指導文書・技工指示書・領収書…

# 紙文書の電子化 に悩んでいませんか？

キヤノンのドキュメントスキャナーで  
保険証もA4書類も  
手間をかけずに電子化  
できます！



imageFORMULA  
R10



狭いカウンターにも  
すっきり設置！

使いやすい  
省スペース  
モデル



詳しくはこちら



アルボス  
albOS Light & Speaker

待合室に心地よい音楽と照明を  
この1台で

albOS Light & Speaker は、Bluetooth 接続で音楽再生  
できるワイヤレススピーカー & インテリアライトです。  
心地よい音とやさしい光が、治療前の緊張をそっと和らげ  
ます。スピーカーは原音に忠実で“人が心地よいと感じ  
るサウンド”にチューニング、照明は白色・暖色で各3段  
階に調光可能です。アルミの削り出しボディは清潔感や  
高級感を演出。

患者様の待ち時間の不安や緊張を和らげ、リラックス  
した空間を演出します。

## 紙文書の電子化にはスキャナー専用機がオススメ！

### かんたん3ステップスキャン

パソコンにソフトウェアをインストールしなくても、USBケーブル1本ですぐスキャン！  
ACアダプターも充電も不要。PC入れ替えの際もセットアップなしで使えます。

#### STEP1 つなぐ

PCとスキャナーをつないで  
電源をON！  
原稿をセットしてスキャンを開始



#### STEP2 スキャン

パソコンへの保存・印刷やクラウドサービスへの  
転送など、スキャンした画像をどうするか「出力先」  
を選択

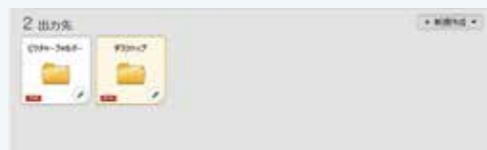

#### STEP3 保存

スキャンデータを保存して  
電子化完了！



スキャンデータが本体に残らないので、  
情報漏えいの心配なし！

#### かんたん操作

さまざまなサイズ・厚さの原稿を  
一度にまとめて20枚までセット。  
原稿の向きやサイズを自動で調整  
するので、細かな設定不要でサク  
サクスキャンできます。

#### 安心・スピーディー

狭いカウンターにも設置可能。  
患者様から受け取った書類を目の  
前で電子化して、すぐに返却でき  
るので安心です。お待たせすること  
もありません。

#### 紛失防止

電子化して保存すれば、書類を紛失  
する心配がなくなります。プライバ  
シー情報を適切に管理できます。

1箱  
分で  
開けたら  
スキャン！



PCに接続

スキャン

1min

一般的なスキャナーと違い、特許技術によりソフトウェアを  
パソコンにインストールする必要がありません。

ソフトウェアダウンロード

ソフトウェアインストール

PCに接続

スキャン

5min



動画はこちら



285mm(W)×40mm(H)×95mm(D)  
で場所をとらず、クリーンな受付にも  
びったりなスタイリッシュ&コンパ  
クトデザイン。一般的なフラット  
ベッドスキャナーに比べ、圧倒的な  
省スペースで使えます。



手前にカードが戻ってくる  
カード専用スロット。  
カウンターで快適に作業が  
できます。

画像連携  
予約管理  
来院管理  
ログ管理

歯科医院用コンピュータシステム レセフィス/Pro

# RECEFIS/Pro

電子カルテガイドラインの3原則に対応。

優れたアシスト機能により確実なカルテ作成が可能です。  
SOAP方式での入力にも対応し、予約管理・来院管理等も標準搭載され院内業務の一元管理を実現します。新たに提案する電子カルテシステムです。

Since 1921  
100 years of Quality in Dental  
Smile for the World

画像連携  
予約管理  
受付業務

歯科医院用コンピュータシステム レセフィス/EX αII

# RECEFIS/EX αII

レセフィスがさらに使いやすく進化

画面の見やすさ 入力作業の行いやすさ 処理スピードの速さ

Since 1921  
100 years of Quality in Dental  
Smile for the World

Since 1921  
100 years of Quality in Dental  
Smile for the World

# POMでチーム医療を快適に

問題志向型マトリックス

# G Nexus

## Karte III

歯科用電子カルテシステム Gネクサス カルテⅢ

これからの歯科治療に求められるチーム医療を実現する新たな歯科用電子カルテシステム

**POM™: Problem Oriented Matrix**

POM(問題志向型マトリックス)は、治療部位、病名と治療経過を時系列で表示することで患者様の治療状況を一目で把握できる新たなカルテシステムです。

株式会社 ジーシー | ユーザーサポート 株式会社 ジーシー アイ コミュニケーションズ  
東京都文京区本郷3丁目2番14号 | 東京都文京区本郷3丁目3番12号 ケイズビルディング8F

カスタマーサービスセンター お客様窓口 ☎0120-416480 受付時間9:00am~5:00p.m.(土曜日、日曜日、祝日を除く) www.gcdental.co.jp/  
※アフターサービスについては、最寄りの営業所へお願いします。  
支店 ●東京 (03)3813-5751 ●大阪 (06)4790-7333 営業所 ●北海道 (011)729-2130 ●東北 (022)207-3370 ●名古屋 (052)757-5722 ●九州 (092)441-1286

※掲載情報は2023年10月現在のものです。 ※色調は印刷のため現品と若干異なることがあります。

株式会社 ジーシー | ユーザーサポート 株式会社 ジーシー アイ コミュニケーションズ  
東京都文京区本郷3丁目2番14号 | 東京都文京区本郷3丁目3番12号 ケイズビルディング8F

カスタマーサービスセンター お客様窓口 ☎0120-416480 受付時間9:00am~5:00p.m.(土曜日、日曜日、祝日を除く) www.gcdental.co.jp/  
※アフターサービスについては、最寄りの営業所へお願いします。  
支店 ●東京 (03)3813-5751 ●大阪 (06)4790-7333 営業所 ●北海道 (011)729-2130 ●東北 (022)207-3370 ●名古屋 (052)757-5722 ●九州 (092)441-1286

※掲載情報は2023年10月現在のものです。 ※色調は印刷のため現品と若干異なることがあります。

# DentNetは「歯科医院の予約管理」を徹底的に追求した 予約管理・経営支援システムです

患者様のために、そして、スタッフさんのために。  
予約管理の仕組みを変えると、歯科医院は新しく生まれ変わります。

歯科医院様が抱える  
7つの課題

## 解決方法

1 アポミスや  
書き間違いが多い！

システムが予約取得可能枠を表示します。  
スタッフさんは選ぶだけなので、迅速・正確処理が可能になり生産性が大幅にアップします。  
医院規模・来院患者数に応じた多様な予約枠検索機能があります。無駄な予約枠減少で、一日の来院患者数が大幅にアップします。

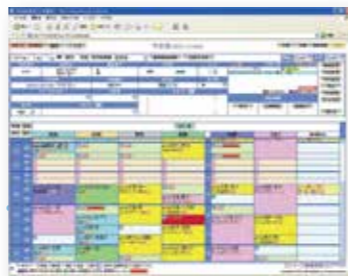

● 予約画面 (メイン画面)

2 患者数が  
なかなか増えない！

安定経営医院作りのベースは定期管理型医院です。  
DentNetは定期管理型医院作りに向けた機能が充実しています。  
治療から予防・メンテナンスへ。そして自費へと患者様との縁を切らない仕組みづくりができます。



● チェアサイド予約

3 患者様の  
会計待ち時間が長い！

チェアサイド予約で予約業務を分散化し、受付スタッフさんの負担を軽減します。  
また、最新の予約状況を共有することで、スタッフさんの時間管理能力がアップします。  
診療時間内に終わらせる意識が芽生えます。



● TEL 待ちリスト

4 キャンセル・  
無断キャンセルが多い！

予約表のリアルタイム表示と  
予約の事前連絡 (電話・メール・SMS・LINE) で、  
うっかり忘れによる無断キャンセルを防止します。



● スタッフ間で患者様情報共有

5 ドロップアウト・  
中断患者様が多い！

「予定がわからないので、後で電話をする」と言われた患者様のリスト (TEL 待ちリスト) を作成します。連絡をすることで、ドロップアウトを防止することができます。



● iPadなどで予約状況を確認

6 自費率が上がらない！

院内で患者様情報を共有することで、患者様とのコミュニケーションがアップします。  
また、チェアサイド予約などで時間効率がアップし、カウンセリングの時間を確保でき、自費治療の提案を行うことができます。



7 外出先から  
予約状況を確認したい！

インターネット環境があればどこからでもアクセスが可能です。  
自宅や学会出張時、往診先などからも予約状況を確認することができます。

## 予約業務を強力にバックアップ

予約業務をスムーズに行えるよう、豊富な機能をご用意しております。

歯科予約管理・経営支援システム  
DentNet  
デントネット



### レセコン連携

- レセコンと患者情報を同期します。
- 各レセコンメーカーとの連携実績が豊富です。
- レセコンメーカーによっては、受付予約情報の連携も可能です。



### 4つの連絡機能 (メール・SMS・音声・LINE)

予約日時やリコールのお知らせを自動送信します。いずれの連絡手段も送信専用でご利用頂けるので、手間なくリコール管理や無断キャンセル対策を仕組化できます。また患者ごとに連絡手段に加え、送信タイミングや送信回数を細かく設定できます。



### リライトカード (磁気診察券)

- 予約日時を自動印字します。書き間違いや書き写しの手間がありません。
- コメント機能を搭載しており診察券毎に任意の文字を印字できます。



### CTI (受電時、患者情報表示機能)

- 電話がかかってきた際に、患者様情報をモニターに自動で表示します。
- 電話に出る前に、誰からかかってきたのか、また次回予約情報が識別可能なため、対応力の向上に効果があります。



### 24時間ウェブ予約 & ウェブ問診

- ウェブサイトから24時間、初診、再診、再初診予約の取得、変更が行えます。
- 予約表と直結しているため、医院の予約ルールに基づいた運用が可能です。
- ウェブ予約取得後に問診票の記入を自動で促す事もできます。(完全予約制の実現)
- 記入頂いた問診票は予約表から事前に確認する事ができます。
- 問診票は、複数問診票対応、分岐対応、印刷対応しています。



### アプリ「Dent AI (デントエーアイ)」

- チェックイン機能を備えたスマホ診察券です。
- アプリ内で家族管理も可能なため、小児が多い医院様にお勧めです。
- 24時間ウェブ予約やプッシュ通知、自動精算機との連携も可能です。

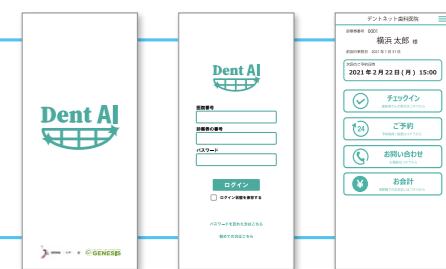

### キャラナビ

- 受付応対時、クレーム発生時などシチュエーションごとに患者様に接する際のポイントが確認できます。
- 担当衛生士制の持ち患者を決める際やカウンセリングやコンサルを行う際に、患者様との相性を踏まえる事が出来ます。
- 優良患者様の人物モデルを想定する (ペルソナ) 際や、スタッフ採用時の個性確認などにも活用頂けます。

### 統計情報



日報、月報を含め医院経営に関する様々な情報を CSV ファイルでダウンロードできます。市販の表計算ソフトを使って、自由に加工する事ができます。

### 情報共有



患者様の属性・特徴を示すアイコン表示、遅刻の患者様の把握、待ち時間表示など、リアルタイムで情報を共有できるため、患者管理の強化に役立ちます。

### メモ機能



予約ごと、患者様ごと、空き予約枠ごとに情報を登録できます。院内で起こる全ての出来事を適切な箇所で登録できるため、スムーズな情報共有を実現します。

### 紹介者関連図



誰がどの患者様を紹介してくれたのかを、ツリー状で表示します。よく紹介してくれる患者様には謝礼を行うなど、マーケティングにご活用ください。

### 来院履歴表示



来院履歴や処置内容を記録します。カルテを出さなくても確認できるので、電話の際に患者様をお待たせしません。

### デントネットコネクトサービス

- 歯科固有の予約取得条件が組み込まれているデントネットと電話、会話の内容をデータ化する音声認識技術とのつなぎこみを行い、歯科予約固有の制御ロジックを活かした AI/ 自動応答電話サービスです。



# DENTALQueen V4

Best Solution for Dental Clinic.



もっと優しく! ずっと便利に!



情報共有の円滑化と  
診療の質向上に貢献します

DENTALQueen の特長

時短

フロー入力による最小限の入力でカルテ作成時間を短縮!

簡単

キーボード入力に不慣れな方でも専用タブレットを使って簡単入力!

正確

充実したチェック機能と自動算定で入力ミスを軽減し正確なカルテ作成をサポート!

安心

インストラクターによる入力指導とサポートセンターの電話対応で安心サポート!

デンタルクィーン の思想は、[やさしさの追求とハイ・コストパフォーマンス]です。レセコン&カルテコン&電子カルテとして使用できる歯科総合システムで、常に現場の声を反映したシステム作りを目指し、快適な医院環境作りをサポートして行きます。

## Option 商品 ラインナップ

### 電子処方箋対応

医療機関と薬局間のリアルタイムな情報共有により過去に処方・調剤された薬剤と重複・併用禁忌を事前に確認することができるサービス!

### オンライン資格確認との連携

患者さんのマイナンバーカードおよび保険証の保険資格情報を取得するサービス!

### 歯周検査入力システム (P-Pad)

衛生士さんの業務を手助けするサービス!  
(歯周検査・実地指導記録・衛生士記録簿)

### 歯周検査管理システム (D-Ace)

歯周検査結果を患者さんに分かりやすく的確にアピールするサービス!

### CTI システム

電話回線と連動し、電話が鳴ると同時に患者情報を画面上に自動表示するサービス!

### 訪問診療サポートシステム

訪問先でカルテ内容や患者情報を簡単に確認できるサービス!

### 労災レセプトシステム

労災診療費請求書およびレセプトのオンラインまたは電子媒体への対応サービス!

### クラウドバックアップ

データを安全なクラウド上にバックアップするため、万が一の時に安心なサービス!

### 予約システム

患者さんの予約管理および担当者ごとやチェアごととの時間管理を行うサービス!

### 他社ソフトとの連携

予約管理・レントゲン・レジ・精算機など多種多様なソフトとのリンクに対応するサービス!

## 標準機能一覧

### 日常業務

- 患者登録
- 処置入力
- 患者一覧表
- 入金処理
- 診療日報+患者別日計表
- 保険別日計明細表
- ブリッジ適用判定
- カルテ印刷 (1号・2号)
- カラーカルテ (罫線印字)
- 処方箋発行
- 院内情報管理
- 電子カルテ機能

### 月次処理

- レセプトチェックリスト
- レセプト発行 (一括・個別)
- レセプト発行明細
- レセプト電算化データ出力
- 未収金一覧表
- 診療月報
- 社保総括表
- 国保請求書・総括表
- 福祉医療費請求書・総括表
- 後期高齢請求書・総括表

### 患者管理

- 未来院請求一覧
- リコール (一覧・DMシール)
- 患者口腔情報
- 歯科衛生士業務記録簿
- 各種説明文書作成・履歴管理
- 患者請求書作成

### 補助機能

- 補綴物維持管理お知らせ表
- 補綴物維持管理リスト
- 義歯装着リスト
- 診療費見積書
- 物品販売 明細・合計表
- 各種お知らせ表
- 保険処置項目頻度表
- 保険診療実績表
- クレジット支払明細表
- 自費項目 明細・合計表

### その他

- 介護保険請求システム
- 矯正歯科保険診療
- 薬情発行管理
- 医院切り替え管理
- 複数プリンター出力先管理

## 病院様向け歯科システム

医科と歯科の連携で"より効率的"な運用を実現!

医事会計システム連携 オーダ連携 歯科入院機能

- 患者・請求情報の二重入力を解消することで"より効率的"な運用を実現!
- 医科、歯科、各々で管理していたカルテが1つになり、一患者様を病院全体でサポートできる体制を実現!

ソフト開発・総販売元

株式会社 ソフトテックス

〒880-0911  
宮崎県宮崎市大字田吉 6307 番地 2  
デンタルケア事業本部  
TEL (0985) 63-1456  
FAX (0985) 63-1457  
宮崎本社・鹿児島・福岡・大阪・北陸

<https://softteks.com/>

株式会社 電算システム

〒503-0006  
岐阜県大垣市加賀野 4 丁目 1 番 21  
テクノセンター 医療システム部  
TEL (0584) 77-2755  
FAX (0584) 77-2757  
岐阜本社・名古屋支社・静岡・東京本社

<https://www.densan-s.co.jp>



歯科用総合コンピュータシステム **clevia** -クレヴィア-

**clevia** Always New ー常に最新の機能をー

英語のclever(賢さ)とラテン語のvia(道)の意味が込められたclevia。  
従来のソフトウェア単位でのお買い替えの必要がなく、更新され続ける機能をお客様の任意のタイミングでアップさせることで、皆様を新しい舞台へとご案内します。



cleviaでは一目で内容が分かるように、業務選択画面を一新しました。直感的に選択したい業務が把握できます。



治療入力画面には、ナビゲータウィンドウを搭載。治療履歴や計画も把握可能です。

●患者原簿



●院内患者一覧



●予約管理機能



clevia オプション

タブレット用 歯周検査値入力ソフト



iPadを使った歯周検査値の入力はもちろん検査後の患者説明用ツールとしても活躍。詳細な歯周検査結果を管理しながら、患者様への提供文書を作成できます。



介護保険請求用ソフト



介護保険と医療保険を同時に登録でき、画面上では色分け表示で簡単に見分けることが可能です。もちろんチェック機能は介護保険にも対応しており、入力候補の絞り込みによりスピーディな登録が行えます。



電子カルテ



電子保存の要件に対応した、電子カルテ方式で、保存、閲覧、管理が可能です。



CTI (Computer Telephony Integration)



着信と同時にポップアップ表示



分院管理 / 訪問診療



院外の端末からcleviaにアクセスすることが可能になります。高セキュリティなVPN回線を経由して端末にデータを残さないで安心です。

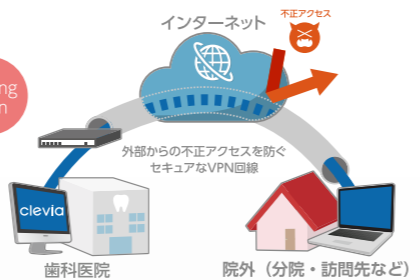

スキャンフォルダ機能



「スキャンフォルダ機能」は、ネットワークHDD上に保存された画像データを、患者情報と紐付け、参照が可能。



各種オプションソフト

● 歯科用予約管理システム

予約 Premium

業務の効率化はもちろん、患者様に対するの利便性もUP。  
集患、無断キャンセルの低下も実現する  
予約管理システムのプレミアムモデル。

主な機能

空枠の検索 / 統計データ / レイアウト / インターネット予約 / iPad 対応 / CTI 機能 / マルチクライアント

リコール機能

メール、SMS<sup>※1</sup>に加え、LINE<sup>※2</sup>にも対応しています。幅広い患者様にアプローチすることが可能です。

※1 別途費用がかかります。 ※2 オプションです。

LINE 対応



スマホアプリ ※オプション

- QR で来院受付
- 予約の確認変更
- 医院からのお知らせ
- 家族管理



レセコン連動自動釣銭機システム



医院の運用に合わせて  
選べる3タイプ

- 通常POSレジ
- 対面式セルフPOSレジ
- セルフレジ



歯科医療機関向け自動精算機システム



1台で支払い業務を完結する  
オールインワンシステム



画面上の案内に沿ってタッチパネルを操作するだけの親切設計  
クレジットカード・QR支払いに対応 ※オプションです  
内蔵のレシートプリンタから領収証発行が可能

歯科医療機関向け自動精算機システム



薄型コンパクトボディ  
クリニックに必要な機能を凝縮



真行きわずか  
350mm

クラウド型 歯科クリニック向け業務管理アプリ



業務に関するメモや書類をデジタルで管理

急増するサイバー攻撃に対抗する 院内セキュリティシステム



医療現場ではDX化が推進  
環境の変化によってセキュリティリスクが生じています。



- DDHBOX とは
- 1 全自動で不正通信遮断 通信のスピードも落とさない! 24時間365日全自動遮断
- 2 官公庁レベルのセキュリティを低価格で実現 高品質・低価格
- 3 300万円分のサイバー保険標準付帯 調査・対策までサポート

# 電子カルテ時代の デジタル診療環境づくりを支援

メディア株式会社は、全国の歯科大学附属病院や総合病院などに歯科電子カルテの導入実績が多数あります。病院が求める高水準の電子カルテのノウハウを凝縮した製品群をご紹介します。

## NEW プラットフォーム 電子カルテシステム

### 次世代歯科電子カルテ

診療処置データをはじめ、患者に関する記事情報、画像・文書など診療情報の全てを一元的に管理・運用。

AI機能搭載

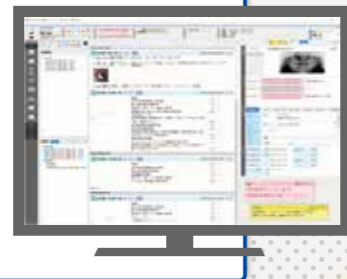

## 電子カルテシステム Withシリーズ

### 電子カルテシステム With<sup>プラス</sup>

療養担当規則、点数表、電子保存の三原則、二要素認証... など

### 電子カルテ化を段階的に

- 真正性
- 保存性
- 見読性



### クラウド型電子カルテ With エポック



### 歯科 AI

#### パノラマX線 画像解析AI

AI解析により顎骨脆弱度評価を支援。

**PanoSCOPE**

【医療機器製造販売承認番号】  
30600BZX00098000



## NEW リアルタイム情報共有

### DCアシスト

for iPad

オプション

iPadでメモ&  
カルテの必要情報  
をサッと確認



### カルテビューア オプション

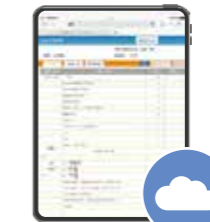

## NEW

### VisualMaxビューア

VisualMAXオプション



## 歯科画像管理・活用

電子カルテ時代に対応

### 画像・動画・文書を一元管理

#### VisualMax III<sup>プラス</sup>

ビジュアルマックス



ひとりで出来る歯周検査  
VisualMax 歯周検査音声入力

VisualMAX オプション

### 歯周病患者画像活用指導料に対応



位相差顕微鏡  
with  
**Picoral**  
ピコラル

#### Dr's Cam Air

ドクターズカム エア

複数のチェアサイドで活躍できる  
高画質なワイヤレス口腔内カメラ。

【製造販売届出番号】 27B2X00361000080



#### MicroRecorder

顕微鏡の新しい活用方で  
自費診療を増やす。



## チェアサイドで次回予約

キャンセル率を下げ  
予約に不慣れな受付スタッフを即戦力化



**PRO.GRAM Web**

PROGRAMαオプション

## Web予約

初診・再診、リコールも!



## 歯科訪問診療

### 訪問歯科ナビ WithYou

特許取得



クラウド型訪問歯科支援システム

### 現場で診療内容を記録、カルテ自動連携

**NEW** 令和8年度診療報酬改定「歯援診1」の要件緩和への対応を支援  
ミールラウンドを支援する新機能を搭載

**Check** 介護保険施設と連携  
口腔衛生管理加算、経口維持加算に係る記録、管理

歯科 DX・IT 化に役立つ資料と動画を無料でご用意。レセコン・電子カルテ・集患・業務効率化など、気になるコンテンツを QR からぜひお受け取りください。

### 人気資料 3 選

1

自動精算機はもう古い？！

会計あと払い **post-pay**

患者さんに喜ばれる「会計あと払い post-pay」とは？

診察後はそのまま帰るだけ。他院と差別化する次世代の会計 DX「post-pay」導入のヒントを動画で解説。

動画視聴目安 6分



2

レセコン導入時に必要な機能・サービスとは？

MIC 総合パンフレット「ALL MIC」

受付から待合室、診療室、事務室などの業務シーンに合わせて MIC が提供するサービスを俯瞰して把握いただくための資料です。



3

分析から課題を発見し、対策を考える

集患にもつながるレセコン活用法

レセコンを活用し集患に効果的な分析から対策、効果確認の方法について解説します。

読了目安 10分



DXに役立つコンテンツを一部ご紹介！

全点無料

4軸から考える  
選定ポイントを教えます

レセコン選び攻略ガイド



レセコン選定を4つの視点で捉えて、  
推進めるためのポイントをわかりやすく  
まとめた資料です。

読了目安 10分



はじめてMIC製品を導入される方  
限定エントリーモデル！

Entry Suite カタログ



院内の業務全般を効率的にサポートする  
搭載機能やサポート&サービス、推奨環境  
などを網羅的にまとめたカタログです。



医院環境に合わせた選択方法と  
具体的な製品をご紹介

動画解説

釣銭機と精算機の違いとは？

今さら聞けない釣銭機や精算機の違いや  
歯科医院の環境に適した製品をチャート  
形式で動画解説します。

視聴目安 6分30秒



導入における課題や最大限に  
活用するためのポイントをご紹介

電子カルテとは？



導入に備えて、電子カルテの検討ポ  
イントや費用感・スケジュールなど、実  
例を交えて、まとめた資料です。



自然災害における対策と  
データ保護方法について解説

動画解説

歯科医院の診療データを守る！

自然災害による診療データ消失リスクを  
解説し、クラウドバックアップ等による  
情報の保護方法を提案する動画です。

視聴目安 5分30秒



掲載以外の資料・動画はこちら

歯科医院経営・運営や IT 化で成果  
を出すための、事例や具体的な方法！

「お役立ち資料」公開中！

掲載の資料以外にも MIC のノウハウが  
詰まった無料のお役立ち資料を、ぜひ  
ご利用ください。

お役立ち資料



メルマガ配信のご案内

歯科に役立つ最新トレンド情報を、  
いち早くメールでお届けします。

配信登録者数 **1万件** を突破！

配信登録はコチラから！



お問い合わせ

もっと、人と医療のそばへ。  
**MIC**

株式会社ミック

✉ info@mic.jp

🌐 https://www.mic.jp

お問い合わせ  
フォーム



歯医者さんのこと、ぜんぶ。



Apotool & Box  
for Dentist



apotool.jp

©Stransa Co., Ltd. 2026.4

“夢”システム完成

AI・音声 **HiQアテス**

日立AI 音声認識技術活用  
音声テキスト化 Recwareと連携

AI・音声  
歯周病精密検査

検査・記録  
**1人で完結!**

現状  
むし歯減少  
↓しかし…  
**15歳以上 2人に1人**  
歯周病  
まん延 **47.9%**

※出典：令和4年(2022)「歯科疾患実態調査」の結果(厚生労働省)

影響  
歯周病  
↓が起因となり…  
**全身疾患**  
糖尿病 認知症 癌 など

※出典：日本歯科新聞 2024年6月11日号の記事より

課題  
糖尿病  
↓が悪化して…  
人工透析  
医療費 **1.7兆円**  
歯周病治療・予防で  
人工透析  
移行リスク **低減**

※出典：日本歯科新聞 2025年2月4日号の記事より

AI・音声 歯周病精密検査で課題にアプローチ!

※現在 2930 医院のお客様の内 約10%が AI・音声シリーズを導入 その中から先行して導入した医院を抽出 (2年間のデータ検証結果より)

基本検査 (200点)  
↓  
精密検査 (400点)  
同時間で可能  
保険収入  
**倍 UP!**

※導入医院での運用データ(自社調査)

精密検査  
**10分**  
時間削減  
チェア回転数  
医院収入  
**UP!**

※導入医院での運用データ(自社調査)

削減時間で  
カウンセリング  
**強化**  
メンテナンス率  
最大 **12% UP!**

※導入医院での運用データ(自社調査)

高生産性へ転換

衛生士不足

医療費抑制

健康寿命延伸



# 予防・訪問歯科強化へ 異次元の**3**本柱



**1** その場で精密検査・記録 **1**人で完結!

**AI・音声** 歯周病精密検査

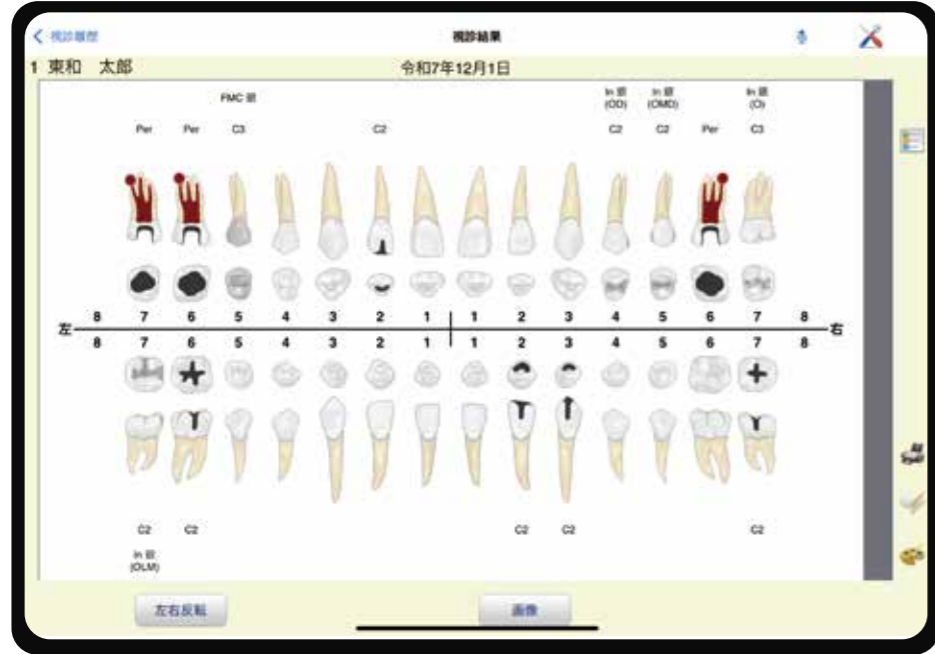

**3** その場でファイル管理!  
**Clinic Smile** コネクト



**2** その場で治療計画作成!

**AI・音声** サブカルテ

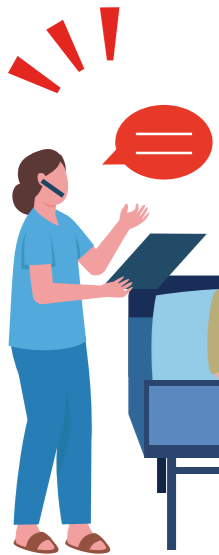

治療内容を  
AI・音声でコメント入力

**AI・音声**  
統一元管理

**4** その場で  
予約・デジタル送信!

スマホへ瞬時に共有!



# “夢”システム完成

電子カルテ3原則を実現！

純国産データベース

データ改ざん排除  
監査証跡機能  
日立 HiRDB

世界のセキュア DB  
HiRDB



電子カルテ三原則確保

情報セキュリティを確保！

究極の本人確認

日立指静脈認証装置  
不正ログイン排除  
情報漏洩排除



# AI・音声 Hiクラテス

外来診療で活用

訪問診療で活用



あらゆる業務  
統合・一元管理

## AI・音声 電子カルテ統合システム

歯科電子カルテ一元管理 **Revo.11**



日立AI音声認識技術



学習

連携

※ AI・音声認識技術は「デジタル対話サービス」として (株)日立製作所が提供している技術。HiRDB は社会インフラを支える高信頼セキュアデータベース (株)日立製作所の登録商標。※ Recware は音声活用ソリューション (株)日立情報通信エンジニアリングの登録商標。

令和 8 年度

診療報酬改定キーワード『**口腔機能管理**』

訪問診療  
**強化**

歯周病予防  
**強化**

医科歯科連携  
**強化**

**変革**

患者増大  
収入拡大

歯科の役割

～地域医療の中心～

歯科業界を取り巻く当面のスケジュール

- ① 医療DX補助金 各種ソフト期限 (1月末)  
訪問診療 機器故障対応 など
- ② マイナ保険証一本化 (3月末)
- ③ 医療情報プラットフォーム創設
- ④ 医療情報基盤  
オンライン資格確認等システム  
電子処方箋管理サービス  
電子カルテ情報共有サービス
- ⑤ 令和 8 年診療報酬大規模改定
- ⑥ 国民皆歯科健診制度開始



Hi-Crates 株式会社

AI・音声お問い合わせ先  
0120 - 108 - 588  
<https://www.hi-crates.co.jp>

※Hi-Cratesのロゴマークは当社登録商標です。 ※当社製品は医療機器に該当しません。

YOSHIDA

スマホでかんたん事前問診!

家でも



外でも

現在、通院している病院はありますか?	<input checked="" type="radio"/> はい <input type="radio"/> いいえ
はいの場合、通院している病院	<input type="text" value="〇×内科クリニック"/>
治療範囲の希望はありますか?	<input type="checkbox"/> 悪いところは全部治療したい <input type="checkbox"/> 痛いところだけ治療したい <input checked="" type="checkbox"/> 相談したい
治療方法について希望はありますか?	<input checked="" type="checkbox"/> 治療方法をその都度説明してほしい <input type="checkbox"/> 保険の範囲で治療したい <input type="checkbox"/> なるべく保険でそれ以外は説明してほしい <input type="checkbox"/> 保険・自費に関係なく最適な治療をしたい

問診が変われば  
医院が変わる!



e-問診 WEB

来院前に患者さんの状態をチェック。  
スピーディーな情報共有やペーパーレス化で、業務の効率化を目指します。

受付・カルテ入力の作業時間を短縮

入力情報がそのままレセコンに反映されるので、問診票の管理をしていた時間を短縮できます。

ペーパーレスで作業もコストも最適化

院内のペーパーレス化により管理や持ち運びの時間を大幅に短縮しつつ、紛失等のリスクを回避。印刷コストも削減できます。

来院前に問診票を確認

予約システムと問診票がひもづくので、担当医の選定や診療の準備をスムーズに行うことができます。

POINT 1

### 来院後の待ち時間を軽減!

患者さんはWEB予約の画面やホームページ等のリンクからそのまま問診票入力に進めます。来院後の記入がいらないので、待合室の混雑を緩和することができます。



# e-問診WEBで、 医院をスマートに!

効率化

e-問診WEBを使うと  
うれしいことが  
たくさんあるよ!

時短

情報共有

POINT 2

### 予約管理システムと連携! 来院前に問診票の確認ができる!

予約管理システム「e-Apo PRO3」の予約情報とひもづけた患者管理が可能です。来院前から主訴や病歴などがわかるので、診療の準備がスムーズになります。



e-Apo PRO3



事前にどんな  
患者さんかわかるから  
準備ができるね!



手書きじゃないから  
読みやすいわ

POINT 3

### デジタル化で、 いつでもすぐに 確認できる!

回答後の問診票はPDF化されて、ProfitやactionGATEからいつでも確認可能!印刷不要で、患者さんごとに情報を一元管理できます。



actionGATE

Profit

POINT 6

### イメージカラーを 統一して医院の ブランディングを強化!

入力フォームは9色から選択可能。医院のWEBサイトなどの色と合わせることで、色から感じられる医院の印象がより強まります。

印象を左右する  
色の統一も  
大事だね!



POINT 4

### オリジナルの問診票を作れる!

共通の設問に加えて設問のカスタマイズができるため、今まで使っていた問診票と同じ項目にできます。

※設問のカスタマイズはオプションです。お客様のご依頼を基に弊社でカスタマイズを行います。

#### 設問項目タイプ

例) 単一選択型(ラジオボタン)

歯痛をしてあげませんか?  はい  いいえ

例) 複数選択型(チェックボックス)

使用しているものを教えてください  歯ブラシ  電動歯ブラシ  フロス  歯間ブラシ

例) 単一選択型(セレクトボックス)

1日の痛みがきの時間はどれくらいですか?   
 1分   
 3分   
 5分   
 10分   
 10分以上

例) テキスト型(1行)

その他の場合\_薬名

例) テキスト型(複数行)

その他に薬名等ございましたら記入ください

他の歯科医院が  
実際に使用している  
問診票をテンプレート  
として用意!

新規開院でも  
迷わないね!



POINT 5

### 問診票の 使い分けができる!

カスタマイズした問診票は3つまで登録可能。小児用、矯正歯科用、訪問診療用など、問診票の使い分けができます。



患者さんに合わせて  
知りたい情報を  
回答してもらえ!

目的に合った  
問診だったから  
診察がスムーズだね



使い慣れたサブカルテを、電子化。スペースの削減、情報共有、業務効率化を叶えます

e-Record  
イーレコード



紙のサブカルテを電子化



書類はスキャナで取込



カルテ・問診票の閲覧



タッチペンで手書きするだけ

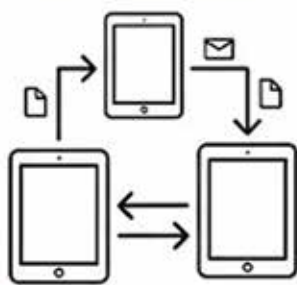

患者情報をスムーズに連携



クラウドで生産性向上

※製品の仕様は予告なく変更する場合があります。

## action GATE SYSTEM お問い合わせはこちら

リモート機能で画面操作をサポート。システム導入後も安心をご提供します。

ヨシダコンタクトセンター・フリーコール

**0120-178-148**

月曜日～金曜日 9:00～17:30 土曜日 9:00～17:00  
※日曜・祝日・夏季休暇・年末年始は除く

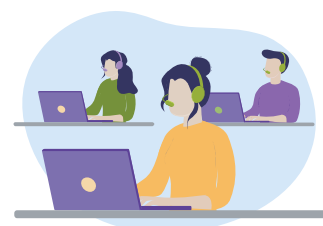

# 歯科医院 DXカタログ

Digital Transformation

## 2026



### 掲載企業一覧（五十音順）

アイ・ティー・エス・エス(株)

(株)アイデンス

(株)アキラックス

(株)ヴァンガードネットワークス

(株)ウィルアンドデンターフェイス

(株) NNG

エンパワーヘルスケア(株)

OEC(株)

(株)オブテック

キャノン電子(株)

(株)三電社

(株)ジーシー

(株)ジェニシス

(株)ストランザ

(株)ソフトテックス

(株)ノーザ

Hi クラテス(株)

メディア(株)

(株)ミック

(株)ヨシダ

